



Corazón de María

Simetrika

El Equipo de Simetrika

En Simetrika estamos convencido de que los espacios que realmente nos hacen sentir bien son aquellos en los que todo está pensado funcionalmente para cada individuo.

No todo el mundo habita una vivienda de la misma manera, ya que no todo el mundo vive esta de la misma forma.

Cada persona o familia genera unas necesidades distintas y cada modo de vida solicita un diseño diferente para una misma vivienda.

El éxito de un diseño, de un espacio donde nos gusta y nos apetece estar, no es en ninguno de los casos algo espontáneo. Este éxito viene generado por un buen estudio, un buen proyecto y un buen resultado de la ejecución de todos los oficios intervinientes.

Y todo ello no es posible sin el primer paso, escucharos.

Nuestros arquitectos de interiores se ocupan de recopilar toda la información necesaria en las distintas reuniones para que el proyecto final sea el más adecuado a cada caso concreto, para de esta forma, configurar un proyecto integral que tenga sensibilidad emocional y por supuesto sea funcional y cubra las demandas de la familia.

La solución a la mejor distribución del espacio, parte como motor de un proyecto, para optimizar dicho espacio disponible a las necesidades planteadas y buscar las mejores soluciones técnicas conjugando las diversas variables. **Por que a veces lo que no se ve es lo que más confort y calidad de vida nos aporta**, desde la circulación de las distintas áreas, a las soluciones térmico-acústicas de aislamiento pasando por la implementación de las diversas instalaciones.

También tiene una parte fundamental en nuestros proyectos el valor psicológico y emocional, por lo que tenemos muy en cuenta los colores, las texturas, así como la iluminación.

Déjate llevar de la mano por un equipo de profesionales, te asesoraremos y te acompañaremos durante todo el camino de tu reforma.

Nos encanta lo que hacemos, y ese entusiasmo y cariño se traslada en el resultado final de tu hogar.



Proyecto Corazón de María

Un ático de ensueño.

La propietaria de este ático de 150 m², situado en Madrid, quería un espacio totalmente diáfano, y mucho espacio donde guardar todo.

Los ambientes originales de este piso estaban muy compartimentados y con una distribución anticuada y poco funcional.

Uno de los problemas con los que contaba la casa era que la cocina daba hacia el norte y nunca recibía el sol. Además el cliente consideraba que la cocina estaba demasiado lejos del salón y no ocupaba el lugar central que querían para poder reunir amigos y familia.

Ahora, el frente con terraza que mira hacia el sur queda en la parte de día. Allí se reubican un nuevo espacio abierto de salón, comedor y cocina.

Otro tema a tratar era capacidad de almacenaje.

En el dormitorio principal se eliminan los tabiques dejando solo la parte central en la zona de cabecero y desde los laterales se accede al vestidor y al baño en suite.

Para el cliente era un punto indispensable que la vivienda contase con dormitorios amplios, además de los dos baños.

La terraza, dada la antigüedad de la vivienda se impermeabilizó y se instaló un suelo técnico, además de la restauración de la albardilla y los muros perimetrales.

Debido a la altura del ático, se dispone de mucha iluminación natural tanto en su parte frontal como en la trasera.

Diseño y estudio técnico

Tras analizar el programa de necesidades, se inicia la fase de diseño donde se determinan las distribuciones, elecciones de materiales, instalaciones... y todo ello queda recogido en los planos del proyecto de ejecución. Todo ello es primordial para una buena ejecución de obra y resultado final.

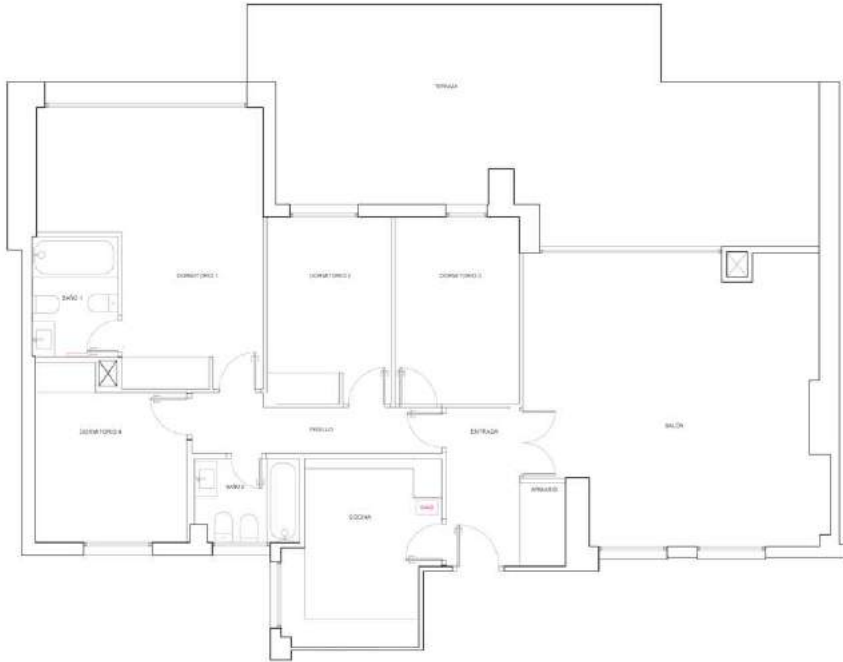

Pre



Post

El nuevo concepto de vivienda

El ático nos recibe con un vestíbulo central, que cuenta con iluminación natural desde la terraza.

Nos permite ir hacia la parte pública o hacia la privada de la vivienda. Hacia el frente se desarrolla el espacio abierto con la zona de estar, con la cocina y la zona de comedor.

La cocina está integrada dentro de este espacio social, perfecto para tener invitados y disfrutar de una agradable comida.





Cocina

Nuestro cliente tenía especial interés en el concepto de cocina abierta, pero que no fuese un elemento protagonista, por lo que la dotamos de cierta discreción, de forma que pasara desapercibida.

Optamos por colores neutros tanto en mobiliario como electrodomésticos. Encimera y frentes realizados con superficie solidas de material sintético de la firma Dupont, Corian.

Fregadero sin juntas y grifería en dorado a juego con las lámparas.



Baño común

El baño continúa con tonos neutros pero se aleja del blanco puro.

Las zonas húmedas se revisten hasta el techo y el resto a media altura para jugar con otro material, la pintura.

El lavabo y el inodoro quedan suspendidos para asegurar la ligereza.

Es un baño sencillo, funcional y muy bien aprovechado.



Baño suite

El baño en suite nos recibe con una pared de microcemento combinada con pizarra negra.

La bañera es de hidromasaje para relajarse después de un duro día de trabajo.

El baño en suite es un magnífico ejemplo de cómo realizar una integración de éste dentro del dormitorio.



Dormitorio principal

La distribución central lo cambia todo.

Medio tabique da privacidad al área de descanso.

A un lado, se ha dejado el espacio para abrir la puerta de la zona de vestidor, y al otro al baño en suite.

Al dejar abierto el tabique, entra mucha más luz directa a la estancia desde la ventana.



Vestidor

El vestidor está ubicado detrás de la pared del cabecero se prepara la preinstalación de un panel oculta en la pared para poder privatizarlo.

Los armarios con diseño en U y dotados de iluminación led propia.

El acabado textil Cancún de la madera juego con los tonos del papel pintado de la pared.



Nosotros

Simetrika está en el centro de Majadahonda, con fácil comunicación y acceso. Un espacio en el que el equipo desarrolla todo el trabajo de gabinete.

El estudio de diseño está compuesto por técnicos que abarcan todas las disciplinas: arquitectos, arquitectos técnicos, interioristas, decoradores y paisajistas. Contamos con nuestro propio personal de obra, tanto técnicos como contratistas, empresas con las que llevamos años trabajando, que han sido testadas en diferentes obras, completamente fiables y que alcanzan la excelencia que persigue Simetrika.



¿Hablamos?